GRVPo ESPERANTISTA

"FIDO KAJ ESPERO"

VALLADoLID

AÑO 1998 ENERO-FEBRERO Numero 178
DIRECCION POSTAL:Apartado 119; 47080 V A L L A D O L I D
Adherido a la FEDERACION ESPAÑOLA DE ESPERANTO

E D I T O R I A L

A MODO DE INTRODUCCION

Como ya se ha informado por medio del anterior Boletín, nuestra ciudad será sede del 57 Congreso Español de Esperanto durante los días 1 al 3 de Mayo.

El Comité Organizador junto con la Directiva de la Federación Española de Esperanto prepara un ameno y variado programa, con el que pretende satisfacer, en lo posible, los deseos y aspiraciones de congresistas y acompañantes, lamentablemente olvidados estos últimos en pasados Congresos.

Las primeras gestiones han cristalizado en la consecución de local para la celebración del mismo. Se trata del Centro Cívico "EL CAMPILLO" situado en pleno centro de la Ciudad y muy cerca de la renovada Plaza de España que con sus fuentes y amplias aceras invita al paseo en los momentos, que esperamos no sean demasiados, de reposo en los días del Congreso.

Los socios del Grupo quedan invitados a participar activamente en las tareas preparatorias del Congreso bien mediante el envio de sugerencias e ideas, bien mediante aportaciones económicas para contribuir a los gastos que, naturalmente, se originarán, bien ofreciéndose a colaborar en las tareas que durante los meses previos y durante el Congreso han de realizarse.

Esperamos que el entusiasmo que en épocas pasadas ha caracterizado a nuesto Grupo sirva de acicate para lograr las metas propuestas.

HISPANA KONGRESO DE ESPERANTO

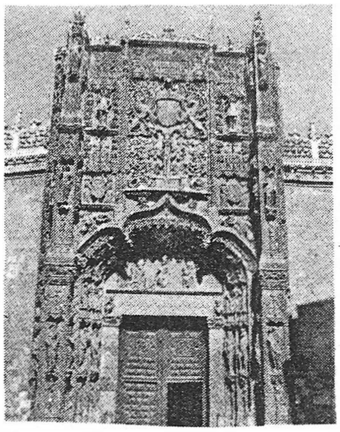

Por la tria fojo, Valladolid gastigos la Hispanan Kongreson de Esperanto, la unua estis en la jaro 1.962 kiam la Grupo Fido kaj Espero estis en la unuaj momentoj de ĝia ekzisto, la dua, en 1.974 kiam la Grupo estis en la plej brila momento de sia historio, kun la plej granda nombro da membroj kaj kun sidejo, tre komforta kaj ege bone situata en la centro de la urbo, kiu funkciis kiel centra punkto de la Kongreso. La nuna, kiun kelkaj kuraĝuloj decidis aranĝi okazos dum la semajfino de la 1-a ĝis la 3-a de Majo 1998.

La unuaj demarŝoj de la organizantoj jam donis pozitivajn fruktojn, inter ili la atingon de taŭga kongresejo situanta en la centro de la urbo, temas pri la nomata Centro Civico "EL CAMPILLO" en kies salonoj okazos la ĉefaj aranĝoj de la Kongreso. kaj por la loĝado de la gekongresanoj en komfortaj hoteloj, . tre favorajn kondiĉojn, pri kiu ni informos en taŭga momento kaj maniero.

Nun, ni laboras, kunlabore kun la estraro de Hispana Esperanto-Federacio, por ke la programo tiel distra kiel kultura estus kiel eble plej interesa kaj alloga, ne forgesante la akompanantoj de la kongresanoj, por ke ili povu bone koni la urbon.

Por ili ni klopodos prepari alternativan programon, kiu permesos al ili viziti la ĉefajn arttrezorojn de la urbo kaj, se eblas, gvidatan viziton akompanataj de turisma gvidanto.

Ankaŭ nia ideo estus ke Esperanto, iasence, eliru de niaj rondoj kaj ke ĝi estu konata de la ekstera publiko, kaj por tiu celo ni klopodos ke iu aranĝo de la Kongreso povus esti vizitata de la ekstera publiko.

Kiel Libroservo estas situata en Valladolid, tio permesos al la gekongresanoj rigardi kaj aĉeti ĉion ekzistanta en la servo, ĉar ni intencas montri en la kongresa libroservo ĉion aĉeteblan. Krom tio, ni planas aranĝi renkontojn inter la verkistoj kaj la legantoj, kiel sukcese okazas dum la Universalaj Kongresoj.

Pere de nia bulteno kaj per Boletin de H.E.F. ni daŭre informos vin pri ĉio kio povos esti al vi utila aŭ interesa, tiel ni informos vin pri manĝeblecoj, horaroj de fervojoj, autobusoj, kafejoj, trinkejoj, ktp. Kompreneble, ni volas ke la Programo kontentigos la gepartoprenantojn kaj tiucele ni invitas vin sendi sugestojn kaj ideojn.

Luis Hernández
(Sekretario de la Organiza Komitato)

TRA LA MONDO

9-a KONGRESO DE ESPERANTO DE LA VALENCIA E-FEDERACIO

Dum la 4-a kaj 5-a de Aprilo okazos en Castellón la jara renkontiĝo de la esperantistaro de la valencia kaj murcia regionoj.

En venonta numero ni esperas informi pli amplekse pri tiu ci aranĝo.

MALFERMA TAGO EN LA C.O. DE U.E.A.

La 25-an de Aprilo, lige kun la 90 jariĝo de U.E.A., okazos nova malferma tago kun tre varia kaj riĉa programo. Tiu ĉi aranĝo okazis unuafoje en 1.994 kaj ekde tiam jam okazis sepfoje kun la elstara interveno de famuloj en la esperanto-movado. Centoj da gesamideanoj el diversaj landoj, kompreneble la plej multaj el tiuj landoj proksimaj al Rotterdam, jam partoprenis en ĝi.

KULTURAJ MONATFINOJ EN 1998

La Kultura Centro Esperantista de La Chaux-de-Fonds (Svislando) sendis al ni monatan cirkuleron informante pri la aranĝoj okazontaj dum la jaro. Fine de Januaro, sr-ino Sonja Koleva, juristino, prelegos pri La suvereneco de la ŝtatoj kaj fine de februaro, pri Ludoviko Zamenhof, la okcidentano prelegos François Degoul.

KULTURA ESPERANTO FESTIVALO

De la 10-a ĝis la 16-a de aŭgusto okazos en la E-domo de Lesjöfors (Svedio) kun partopreno de intenacie konataj esperantistaj artistoj kaj invito al novuloj. La celo de la seminario estas ne nur pasive konsumi la E-kulturaĵojn, sed aktive partopreni en ili.

Prof. ROMAN HERZOG, ALTA PROTEKTANTO

La Prezidanto de Germanio Prof. Roman Herzog per afabla letero sendita al la Prezidanto de G.E.A. akceptis esti la Alta Protektanto de la U.K. venontjare okazonta en Berlino.

PENSANDO EN EL CONGRESO DE ESPERANTO

Aunque ahora se nos presente como una fecha un tanto lejana la de la celebración el 1,2 y 3 de mayo, de nuestro Congreso Español de Esperanto, sin embargo no lo es tanto, puesto que son muchas las actividades que hay que programar, ajustar horarios y solicitar multitud de pequeñas cosas, que serán importantes para que los congresistas se encuentren a gusto.

Por falta de práctica, una de las cosas que los esperantistas de Valladolid hemos perdido, es la costumbre de hablar en Esperanto. Debido entre otras causas al hecho de carecer de un local, en el que reunirnos con cierta periocidad. El Presidente del Grupo y yo vamos a intentar hacer alguna gestión para ver si nos pudieran ceder un local para reunirnos en el Centro Cívico El Campillo, algún dia a la semana para asi, los que querais, volver a recuperar la fluidez en el idioma. Si lo logramos ya se os avisaría, pues reunirnos en una cafetería no ha dado muy buenos resultados debido a la incomodidad originada por el barullo de las conversaciones de otras personas que están próximas, por el humo de los cigarrillos, tan molesto para las personas delicadas y en fin, al hecho de tener que consumir un café o refresco, lo que al parecer, no apetece, dada la escasa asistencia.

Por otra parte, aprovechando que durante el Congreso se va a programar, para el que libremente quiera asistir, la Misa del domingo en Esperanto, y que recientemente se ha aprobado por la Santa Sede el nuevo texto en Esperanto, D. Jonás Castro, amigo esperantista entusiasta y Canónigo Archivero de la Catedral vallisoletana, nos propone, que los primeros viernes de cada mes, a partir de febrero, la Misa de 6 de la tarde que el dice en un altar lateral de la Catedral, se oficie en Esperanto. Los que deseeis asistir, practicareis, de alguna manera también, la lengua, y estaremos mejor preparados para el dia del Congreso.

Si como se menciona en otra página de este Boletín, nos animamos a reunirnos en comida de hermandad alguna vez, quizá surjan nuevas ideas y nos animemos unos a otros en las tareas del Congreso, pues para su realización es necesario mucho ánimo y entusiasmo y el contacto mutuo nos estimulará. La Semana de la Amistad será una buena ocasión para ello, así que ánimo y a decediros a participar.

Sería nuestro deseo que estas actividades que vamos a realizar os impulsen a recobrar, a pesar de los años, el entusiasmo que en épocas pasadas caracterizó a los miembros del Grupo Esperantista de Valladolid.

M.R.Urueña

HUMORO

EN UN EXAMEN

-¿Cuales son los rayos catódicos?
-Isabel y Fernando
-Ah, sí ¿Y los Reyes Católicos?
-Los Reyes Católicos son Melchor, Gaspar y Baltasar.
-¿Y los Reyes Magos?
-Eso son los padres

....

EN LA LIBRERIA

-¿Tienen, por favor, el libro Los hombres mandan?
- Si señor, contesta el dependiente, busquelo en la sección de Cuentos.

##############

EN LA ESCUELA

-El profesor dice a Juanito que le explique algún ejemplo de fraude.
-Fraude sería, dice Juanito, que vd. mes suspendiera en el examen.
-¿Y eso por qué?
-Porque fraude es aprovecharse de la ignorancia de otros para hacerles daño.

&&&&&&&&&&&&&&&&&

LA PLEJ OFTAJ

-Kiuj estas la plej oftaj vortoj en la lernejo;
-Mi ne scias, sinjoro instruisto
-Ĝuste. Vi bone divenis

===========

ONI PAROLAS ĈIUJN LINGVOJN

En iu malgranda franca hotelo sur la pordo estis skribita anonco <u>Oni parolas ĉiujn lingvojn</u>
Hispana turisto, kiu malbone parolis france, demandis unue en sia gepatra libro, poste en la Internacia Lingvo kaj fine angle kaj germane. Sed al ĉiu demando la hotelisto respondis france <u>"Mi ne komprenas"</u>
-Sed kiu parolas en via hotelo ĉiujn lingvojn? demandis kolere la hispana turisto
-La gastoj, respondis trankvile la hotelestro.

SEMANA INTERNACIONAL DE LA AMISTAD

Cuando el Grupo contaba con domicilio social, durante la última semana de Febrero la celebrábamos con diversos y variados actos que estarán en la memoria de todos cuantos en dichos actos participaron.

Naturalmente somos conscientes de que las circunstancias, por muchos motivos, han variado, pero, si hubiera respuesta por parte de buen número de socios, podriamos reunirnos en una Comida de Hermandad el sábado dia 28 de Febrero en el lugar que se comunicaría a los interesados

Las personas que deseen acudir a la comida pueden llamar al teléfono 26-00-86 (con contestador automático) antes del dia 15 de Febrero.

PERIODICO

Grupo Esperantista
Apartado, 119
47080 VALLADOLID

Sr.D
Luis Hernández García
Avda Ramón y Cajal 12-2 C
47011 VALLADOLID